Anul al 58-lea
12 Pagini

EXEMPLARUL { În România 2 lei / În străinătate 6 lei
Taxa poştală plătită în numerar conform aprobării Dir. G.le P. T. T. Nr. 24.464/939

Nr. 124 Duminică 11 Mai 1941
12 Pagini

BIBLIOTECA CENTRALA „ASOCIAŢIUNII" SIBIIU

ABONAMENTE
ÎN ŢARA
Lei 200 pe 3 luni
Lei 380 pe 6 luni. Lei 750 pe 12 luni. O lună Lei 80
În străinătate în raport cu tariful poştal şi valuta

UNIVERSUL

CELE DIN URMA ŞTIRI DIN LUMEA INTREAGA, TELEGRAFICE ŞI TELEFONICE
REDACŢIA ŞI ADMINISTRAŢIA: BUCUREŞTI, STR. BREZOIANU No. 23-25
CENTRALA TELEFONICA A ZIARULUI: 3.30.10: SECRETARIATUL DE REDACŢIE: 3.30.15

ABONAMENTE
ÎN ŢARA
pe un an la
UNIVERSUL COPIILOR
ZIARUL CĂLĂTORIILOR,
VESELIA, RADIO UNIV.
şi UNIV. LITERAR câte 220 lei
UNIV.-SPORT
500 lei

Fondator: LUIGI CAZZAVILLAN
Proprietar:
„UNIVERSUL" S. A.
Inscris sub Nr. 160 Trib. Ilfov

DIRECTOR
ŞI ADMINISTRATOR DELEGAT
STELIAN POPESCU

ZECE MAI

E ziua în care sunt sintetizate trei sărbătoriri: urcarea pe tron a primului rege al României, înţeleptul şi mult regretatul Carol I; independenţa ţării şi proclamarea regatului.

Amintindu-ne opera săvârşită de înaintaşii noştri, cari au pus bazele României moderne un legământ de continuitate pe făgaşul luptei trebue să fie crezul nostru permanent.

N'a fost nici uşoară, nici liniştită viaţa neamului românesc pe aceste meleaguri; istoria poporului român a înregistrat multe amărăciuni, dar credinţa în dreptate, solidaritatea tuturor de acelaş sânge, dârzenia luptei pentru apărarea ogorului strămoşesc, au triumfat întotdeauna.

România nu e un deziderat geografic; ea se bazează pe milioanele celor de aceiaş limbă, de aceiaş credinţă, strânşi sufleteşte în jurul aceleaşi Patrii, Patria strămoşilor noştri ale căror oseminte înmormântate în pământul pe care l-au apărat cu viaţa lor, ei, părinţii părinţilor noştri, stau chezăşia sfinţeniei drepturilor noastre.

Popor pacinic, muncitor, cuminte, românii nu vor nimic din ce nu e al lor iar conducătorii marilor ţări naţionaliste vor înţelege mai bine decât oricine tăria şi trăinicia acestui sentiment adânc săpat în inimile noastre.

Sărbătorim astăzi ziua de 10 Mai, aducând prinosul nostru de recunoştinţă generaţiei trecute care ne-a dat în primire făclia dragostei de ţară spre a o trece mai departe urmaşilor noştri.

Nevolnici am fi dacă n'am întreţine în sufletele tuturor iubirea nezăgăzuită faţă de plaiurile cari de veacuri sunt leagănul românismului.

Trecutul ne dă forţa de a crede în destinele noastre şi de aceia astăzi ziua de 10 Mai înseamnă proslăvirea celor cari prin jertfele lor ne dau pilda pe care trebue s'o urmărim şi legământul de a merge pe calea prevederei.

Evocând astăzi memoria celor ale căror mari fapte sunt sărbătorite de românismul întreg, gândurile noastre se îndreaptă spre o deplină unitate sufletească a noastră a tuturora.

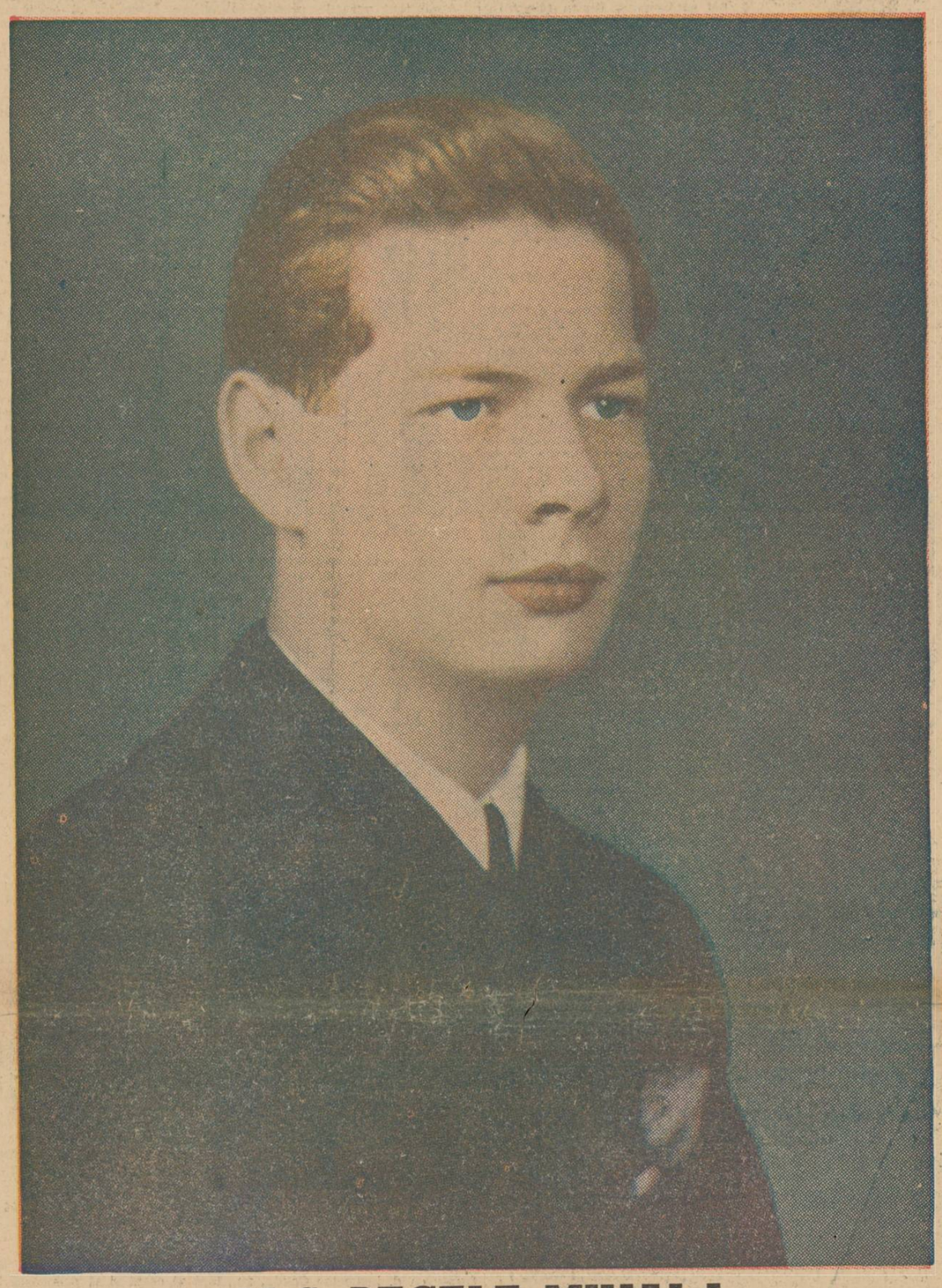

M. S. REGELE MIHAI I

RUSIA N'A CONCENTRAT TRUPE LA FRONTIERELE SALE OCCIDENTALE

O desmintire a agenţiei „Tass"

Moscova, 8 (Rador). — Agenţia „TASS" transmite următoarea desmintire, care a fost dată publicităţii Joi:

Ziarele japoneze publică o informaţie a agenţiei „DOMEI-TSUSHIN" din New-York afirmând că, după o telegramă a corespondentului din Vichy al agenţiei „UNITED PRESS", Uniunea Sovietelor concentrează mari forţe militare la frontierele sale occidentale.

Cercurile diplomatice din Moscova, declară această agenţie, subliniază deasemenea că o concentrare de trupe la frontierele occidentale s'a produs pe o scară extrem de mare.

In legătură cu aceasta, traficul trenurilor de călători a fost suspendat pe calea ferată siberiană ,căci trupele sunt transferate în deosebi din Extremul Orient spre frontierele occidentale.

Mari forţe militare sunt de asemeni transferate aci din Asia Centrală.

Una din cele două armate aeriene de rezervă, care sunt la dispoziţia directă a înaltului comandament, a şi fost transferată sub ordinele circumscripţiei militare speciale Kiev. Ea se compune din 1800 avioane de bombardament şi 900 de avioane de vânătoare.

Flotele din Marea Neagră şi Marea Caspică au fost întărite cu vase de război din flota baltică.

Au mai fost transferate 28 submarine, 45 torpiloare şi 18 canoniere.

O misiune militară având în frunte pe d. Kuşneţov a plecat dela Moscova la Teheran.

Agenţia subliniază că trimiterea acestei misiuni este legată de chestiunea cedării către Uniunea Sovietelor a unor aerodromuri situate în partea centrală şi occidentală a Iranului.

Agenţia „TASS" este autorizată să declare că această informaţie a agenţiei DOMEI-TSUSHIN", extraordinar de suspectă, luată dela un corespondent necunoscut al agenţiei „UNITED PRESS", este fructul fanteziei bolnave a autorului ei.

Camaradul Kuşneţov se află la Moscova, iar nu la Teheran, nici un submarin sau torpilor nu a fost şi nici nu este transferat din flota baltică în Marea Neagră sau în Marea Caspică şi nici o „concentrare de mari forţe militare" la frontiera occidentală a Uniunii Sovietelor nu a avut loc şi nu este prevăzută.

Grăuntele de adevăr, care se află în informaţia agenţiei „DOMEI-TSUSHIN" şi care, mai mult, este extraordinar de alterată în informaţia transmisă ,constă în aceea că o divizie de infanterie a fost transferată din regiunea Irkutsk în regiunea Novosibirsk, din cauza condiţiilor mai bune de cantonament la Novosibirsk.

Tot restul informaţiei agenţiei „DOMEI-TSUSHIN" nu este decât fantezie.

O precizare în legătură cu relaţiile diplomatice dintre Reich şi Irak

Berlin, 8 (Rador). — Corespondentul agenţiei „Stefani" transmite:

Un ziarist străin întrebând dacă relaţiile diplomatice dintre Reich şi Irak vor fi reluate, din sursă competentă germană s'a declarat că nu se ştie nimic în această privinţă.

Se ştie doar că guvernul din Bagdad şi-a exprimat dorinţa de a reînoi relaţiile diplomatice cu Reichul.

Politica externă a Rusiei sovietice rămâne bazată pe principiul neutralităţii înarmate

Moscova, 8 (Rador). — *Corespondentul agenţiei „Havas-O. F. I." anunţă:*

Deşi au trecut 48 de ore de când d. Stalin a preluat preşedinţia consiliului, niciun comentariu nu a apărut încă în presa din Moscova în această chestiune.

Faptul că d. Molotov păstrează portofoliul afacerilor străine nu îngădue niciun comentariu asupra unei eventuale schimbări a politicii externe a Sovietelor.

Politica externă a Uniunii sovietelor rămâne astfel bazată, cum au subliniat-o toţi oratorii la 1 Mai, pe principiul neutralităţii înarmate, considerată ca cea mai potrivită pentru a servi interesele ţării.

UN COMENTARIU JAPONEZ

Tokio, 8 (Rador). — *Corespondentul agenţiei „Stefani" transmite:*

Ziarul „Yomiuri Shimbun", comentând preluarea preşedinţiei consiliului de către d. Stalin, scrie că trecerea acestuia la preşedinţia consiliului comisarilor poporului se explică prin gravitatea situaţiei internaţionale şi voinţa Sovietelor de a face tot ce le stă în putinţă pentru a-şi menţine neutralitatea.

Declaraţiile economistului englez John Maynard Reynes făcute la New-York

New-York, 8 (Rador). — Corespondentul agenţiei „D. N. B." transmite:

D. John Maynard Reynes, distinsul economist englez, a sosit cu un avion „Clipper" aci din Anglia, spre a avea întrevederi cu reprezentanţii ministerului de finanţe asupra problemelor financiare ce se pun în legătură cu ajutorarea Angliei.

D. Reynes a declarat în cursul unei întrevederi pe care a avut-o imediat după sosirea sa, că sistemele financiare ale Statelor-Unite şi Angliei nu vor mai putea funcţiona în cazul când puterile Axei ar câştiga războiul.

Statele-Unite, a precizat el, s'ar expune primejdiei unei inflaţii în cazul când războiul ar dura mai mult de doi ani. Astfel de posibilităţi sunt complet excluse în Germania, dar se pot întâmpla parţial în Anglia.

Vas spaniol percheziţionat de englezi

Sevilla, 8 (Rador). — *Corespondentul agenţiei DNB transmite:*

Vasul spaniol poştal de linie „Capitan Segarra", care face serviciul între Cadix, Sevilla şi insulele Canarice, a fost oprit în mijlocul mării de un crucişător auxiliar britanic şi percheziţionat fără vreun rezultat pozitiv.

Pasagerii depe vas au fost foarte revoltaţi de această intervenţie engleză.

10 MAI

Stindarde zdrenţuite de gloanţe şi de ploi,
Drapele glorioase, străvechi odăjdii sfinte,
In voi ne-a fost nădejdea trecutului şi 'n voi
Se 'nalţă năzuinţa ca floarea pe morminte..

Vă văd cum treceţi falnic desfăşurate 'n vânt,
Cu vulturul pe frunte, vechi flamuri glorioase,
De vifore bătute, de-al luptelor tumult,
In ritm sonor de goarne şi foşnet de mătase...

Sub patrafirul vostru, prin veacuri s'au luptat
Vitejii noştri pentru credinţă şi idee,
Şi fiecare luptă prin voi a însemnat
O filă fluturată din marea epopee...

Voi sunteţi cartea sfântă cântată de Eroi,
Ce glăsuiţi deasupra deşertelor cuvinte,
Drapele zdrenţuite de gloanţe şi de ploi,
Stindarde glorioase, străvechi odăjdii sfinte!

Pe aripi largi ne 'nalţă avântul vostru mare,
Spre vremi de mândră slavă prin care străbăteam...
In veci mărire Celor ce pentru Neatârnare
Murit-au să 'nvieze viaţa unui Neam!

MIRCEA DEM. RADULESCU

Vapor american cu trupe şi muniţii la Manilla

Tokio, 8 (Rador). — Corespondentul agenţiei D. N. B. retransmite o informaţie din Manilla a agenţiei „Domei", că vaporul american „Washington", de 24.000 tone, a sosit la Manilla având pe bord trupe şi material de război.

Cauzele sinuciderii fostului prim-ministru grec Koritzis

Cairo, 8 (Rador). — Corespondentul agenţiei „Reuter" anunţă:

Se poate da în vileag acum că defunctul prim ministru grec, Koritzis, s'a sinucis la 18 Aprilie.

Cauza acestui gest pare a fi fost o depresiune provocată de răspunderea care apăsa asupra sa şi de îngrijorarea care îl cuprinsese în faţa crizei pe care o străbătea ţara sa.

CTITORIE DOMNEASCĂ

de I. VION

Şiragul anilor adaugă şi mai mult relief activităţii şi manifestărilor întemeietorului Dinastiei noastre, Inţeleptul Rege Carol I, şi, aniversarea a 50 de ani dela crearea Fundaţiei Universitare ce îi poartă numele dă prilej românilor să-i aducă încă odată slavă numelui lui.

In anul în care împlinea 25 de ani de domnie, când toţi constatau odată cu el progresul şi avântul neaşteptat în toate ramurile de activitate ale statului român ce de abea îşi căpătase independenţa, el spunea simplu: România modernă e opera românilor: „N'aş fi putut să fac nimic fără încrederea Naţiunei, fără concursul oamenilor eminenţi cari M'au înconjurat cu credinţă şi au lucrat fără încetare să ridice această mare operă, care a dat generaţiei prezente o patrie liberă, generaţiilor viitoare, o zestre bogată pe care ele, sunt sigur că vor şti să o păstreze şi să o sporească".

(Continuare în pag. 2-a)

Clădirea Fundaţiei Carol I din piaţa Palatului Regal

Ministrul de război al Irakului a avut o întrevedere cu d. Saracioglu

Istanbul, 8 (Rador). — Corespondentul agenţiei „D. N. B." transmite:

Ministrul de război al Irakului, care a sosit Joi la Ankara, a şi avut o întrevedere cu d. Saracioglu, ministrul de afaceri străine al Turciei.

El va mai rămâne la Ankara câteva zile.

A fost bombardat Canalul de Suez

Amsterdam, 8 (Rador). — Corespondentul agenţiei D.N.B. transmite:

Postul de radio Londra a retransmis înştiinţarea ministerului de interne al Egiptului prin care se anunţă că în noaptea de Joi Canalul de Sucz a fost bombardat.

Au fost lovite clădirile poştei, ca şi mai multe alte edificii.

Atacul a durat două ore.

La Alexandria s'au dat două alarme aeriene.

Desbaterile din Camera Comunelor comentate la Berlin

Relaţiile dintre Germania şi Rusia

Prin telefon dela corespondentul nostru particular din Berlin

Berlin, 8 Mai. — Desfăşurarea desbaterilor din Camera Comunelor, precum şi rezultatul votului, n'au prezentat nicio surpriză pentru Berlin.

După rezolvarea ultimei crize parţiale din guvernul britanic, prin schimburile dela ministerul aviaţiei şi ministerul marinei, numai d. Eden a rămas să formeze obiectul discuţiilor. D. Eden fiind însă un organ executiv al d-lui Churchill, Camera Comunelor a trebuit să ţină seama de aceasta în criticile ei.

La Berlin nu s'a gândit nimeni că d. Churchill ar putea fi răsturnat. Totus, criticile făcute de d. Lloyd George arată că în Anglia există destule nemulţumiri împotriva d-lui Churchill. Situaţia acestuia este strâns legată de modul cum preşedintele Roosevelt va putea realiza acţiunea sa pentru ajutorarea Angliei.

Desbaterile din Camera Comunelor şi declaraţiile domnului Churchill nu vor avea nicio influenţă asupra situaţiei militare, ci prezintă cel mult simptome pentru desfăşurarea ei. La Berlin nu există îndoeli că ajutorul american pentru Anglia va creşte.

Discursurile d-lor Wilkie şi Stimson sunt considerate baloane de încercare, spre a se cunoaşte opinia publică americană. Există puternici partizani ai intervenţiei şi tot aşa de puternici partizani ai izolării. America se află în faţa unei probleme importante şi anume de a decide dacă trebue să asigure convoiurile plecate din Statele Unite spre Anglia, cu vase de război americane. Pătrunderea vaselor de război americane în zona periculoasă din jurul Angliei va duce fără îndoială la o stare de război de fapt între Germania şi Statele Unite, chiar dacă nu s'ar ajunge la o declaraţie de război americană. Urmările militare pe care le va provoca faptul de mai sus sunt privite la Berlin cu multă linişte, deoarece au fost examinate de mai înainte toate eventualităţile.

Interviewul acordat de d. Matsuoka, ministrul de externe japonez, unor ziarişti americani, a adus o lămurire din punct de vedere politic, deoarece exclude orice dubiu în ceeace priveşte o intervenţie a Japoniei alături de puterile Axei în cazul când s'ar ajunge la o acţiune militară de fapt. Cu toate că între guvernele din Berlin, Roma şi Tokio există în această privinţă un complet acord, totuşi declaraţiile d-lui Matsuoka au avut o mare influenţă asupra opiniei publice a celor trei mari puteri. Pe de altă parte, pactul de neutralitate dintre Rusia şi Japonia este considerat ca o acoperire a spatelui în cazul unei intervenţii a Japoniei.

❖

In cadrul general al situaţiei politice, trebue privite şi relaţiile dintre Germania şi Rusia, asupra cărora sunt răspândite fel de fel de svonuri în străinătate. Chiar dacă ar putea exista unele deosebiri de acorduri între cele două puteri, produse din cauza desfăşurării evenimentelor politice din Sud-Estul european şi Orientul apropiat, totuşi baza tratatului din August 1939 n'ar putea fi sdruncinată. De altfel, este logic că cel puţin în ceeace priveşte Germania, aceasta nu face, din cauza intervenţiei posibile a Statelor Unite alături de Anglia, anumite experienţe politice, cari ar fi salutate cu bucurie la Londra şi la New-York. Din contră, multe lucruri vorbesc în favoarea versiunii suedeze, după care se poate conta în curând pe încheierea unei înţelegeri germano-ruse şi germano-turceşti, asupra problemelor politice din Orientul apropiat. De fapt n'ar mai trebui spus că cercurile oficiale germane nu se exprimă deloc asupra acestor probleme şi că păstrează cea mai mare rezervă. Deasemenea, nici numirea d-lui Stalin ca preşedinte al comisarilor sovietici nu este comentată.